



Handleiding voor het installeren van Windows 11 vanaf een USB stick

Schone installatie

Stap1) Schakel de Computer in. Tijdens het opstarten druk je de toets in die het BIOS scherm opend.

Dat kan ESC, DEL, F10, F2, of F1 zijn.

In het BIOS menu selecteer je de optie "BOOT" of "Bootmanager"

Daarin geef je de computer de opdracht om van de USB stick op te starten. De naam van het medium is: **Win11 installatie**

Stap2) Sla de instelling op en start de Computer opnieuw op.

Stap3) Het scherm wat je te zien krijgt ziet er ongeveer zo uit.

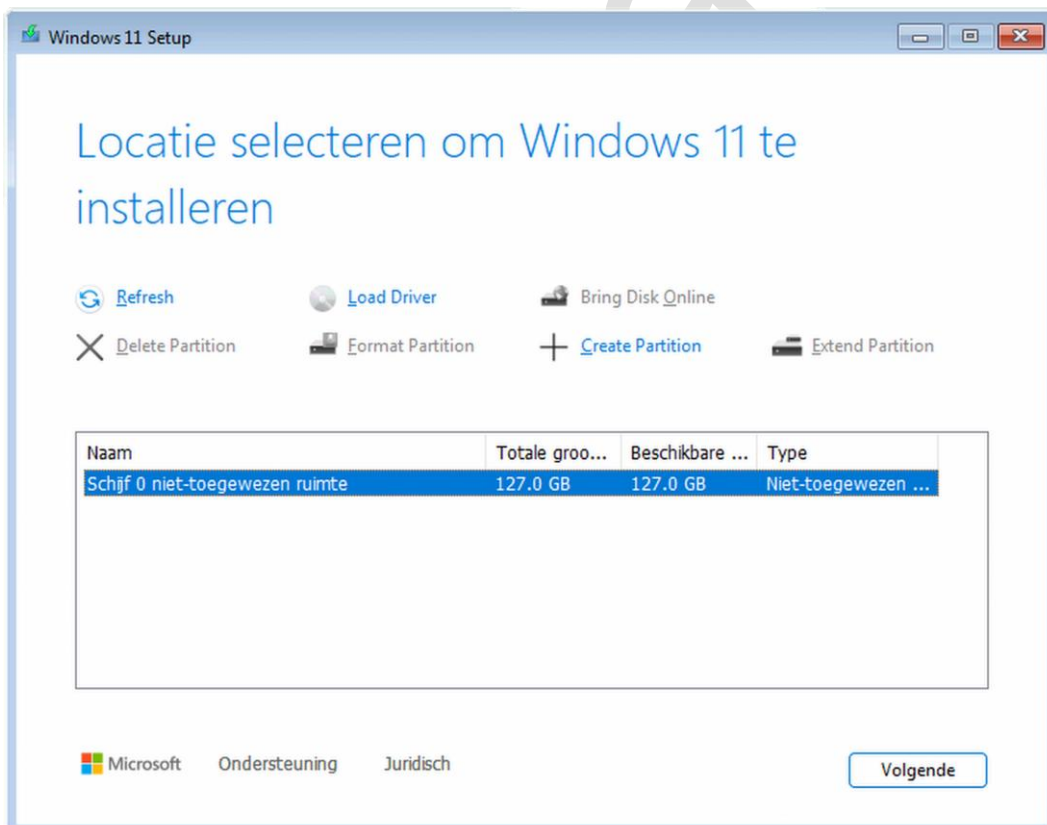

Let op! In dit scherm worden mogelijk meerdere partities weergegeven.

Als er te weinig ruimte is om Windows te installeren kan je alle partities verwijderen van schijf 0.

De USB stick wordt hier ook weergegeven als Schijf 1 met diverse partities.

Verwijder deze niet!

Selecteer schijf 0 als de schijf waarop Windows 11 geïnstalleerd moet worden en klik op Volgende.

Volg de aanwijzingen op het scherm en installeer windows 11.

Activeren van Windows met een digitale licentie zonder Microsoft account.

Windows 11 wordt niet geactiveerd als het via een schone (geheel nieuwe) installatie geïnstalleerd is zonder Microsoft account.

Bij deze handleiding zit een aparte handleiding om dat op een makkelijke manier te doen.

Windows 11 installeren als Upgrade

Start Windows op en wacht tot het volledige bureaublad op het scherm staat.

Plaats de USB stick met de naam Win11 installatie in het apparaat.

Note bene: Als Windows 11 geïnstalleerd wordt op een Desktop is het aan te raden om de USB stick in een USB poort te plaatsen die op het Moederbord aangesloten is.

Dus geen USB poort aan de voor of bovenkant van het apparaat.

Stap1) Start de verkenner en selecteer de USB stick.

Stap2) klik op setup en volg de aanwijzingen op het scherm.

Na de installatie voer je windows update uit om het systeem bij te werken.

Bij problemen kun je contact met ons opnemen op de volgende manieren.

Telefonisch: 06-42517296 tijdens kantoor-uren ma-vrij 10.00 uur – 17.00 uur

Of via email: info@hansacom.nl

Ik kan niet upgraden

Het kan zijn dat Windows 11 niet geïnstalleerd kan worden.

Dat komt omdat het systeem een partitieindeling heeft van MBR (Master Boot Record) en niet van GPT (GUID Partition Table)

Windows 11 kan alleen geïnstalleerd worden op een systeem dat een partitieindeling heeft van **GPT**

Converteren met behulp van Schijfbeheer

Voordat je de partiestijlen converteert, maak je eerst een back-up van de gegevens of verplaats deze van de schijf. Na het converteren zijn de bestanden namelijk verwijderd.

Klik op Start met de rechtermuisknop, uitvoeren en typ in het schermje **diskmgmt.msc** en vervolgens Enter.

Klik met de rechtermuisknop op het volume dat betrekking heeft op uw C:\ schijf.

Selecteer Volume verwijderen en selecteer Vervolgens Ja. Herhaal deze stap voor alle volumes op de C:\ schijf.

Klik met de rechtermuisknop op de schijf en selecteer Converteren naar MBR-schijf of Converteren naar GPT-schijf.

Als je het conversieproces wil controleren, klik je met de rechtermuisknop op de schijf, selecteert u Eigenschappen, selecteert dan het tabblad Volumes en controleer je de gegevens van de partiestijl.

Hansacom geeft ook de mogelijkheid om later gratis te upgraden naar 26H2.U moet; als je dit wil moet je, je email adres achterlaten op de website.

Het adres hiervan is: <https://www.hansacom.nl/Inschrijven-25H2.php>

Hansacom